

1 Planta Baixa Pav Superior Exec.
ESCALA: 1 : 75

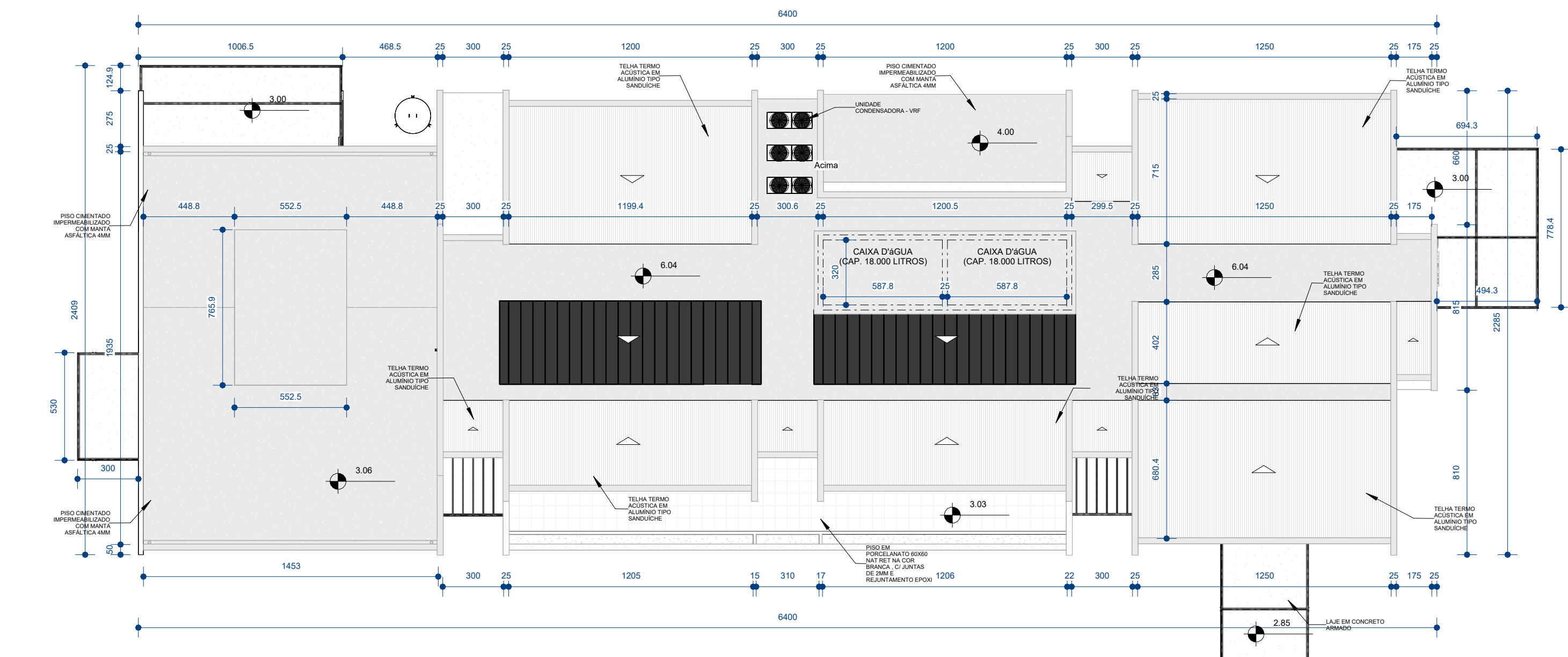

2 Planta de Telhado Exec.
ESCALA: 1 : 200

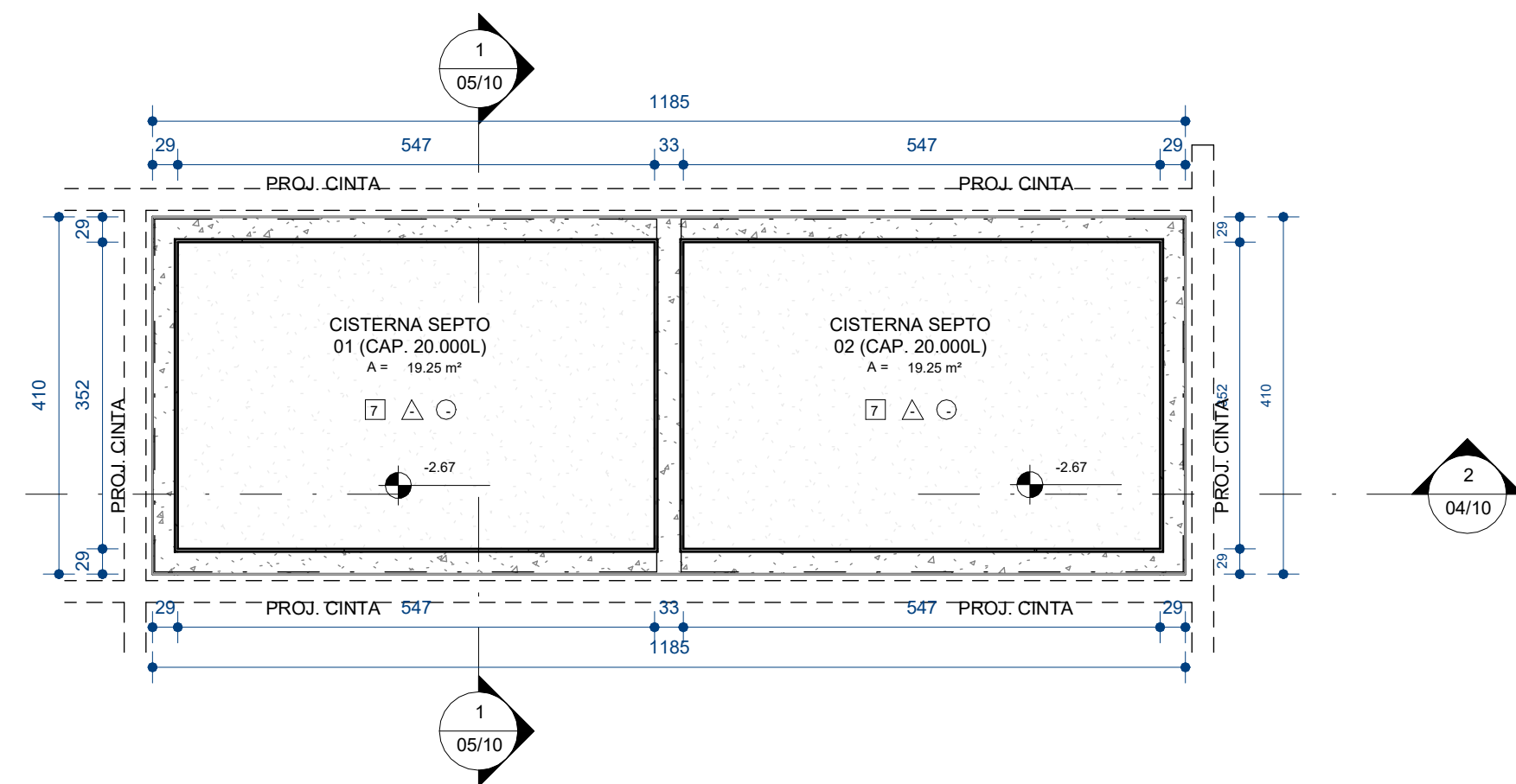

3 Planta Baixa Cisterna
ESCALA: 1 : 75

QUADRO DE ESQUADRIAS PAV TERREO - PORTAS "Px"				
Marca	Nota-chave	Quant.	Largura	Altura
P1	PORTA EM MADEIRA MACIÇA REVESTIDA EM LAMINADO MELAMINICO ACABAMENTO LISO NA COR BRANCA	27	0.80	2.10
P2	PORTA EM MADEIRA MACIÇA REVESTIDA EM LAMINADO MELAMINICO ACABAMENTO LISO NA COR BRANCA	2	0.70	2.10
P3	PORTA EM MADEIRA MACIÇA REVESTIDA EM LAMINADO MELAMINICO ACABAMENTO LISO NA COR BRANCA	3	0.60	2.10
P4	PORTA PNE EM MADEIRA MACIÇA REVESTIDA EM LAMINADO MELAMINICO ACABAMENTO LISO EQUIPADA C/ PUXADOR EM AÇO INOX E BATEDOR DE PORTA EM CHAPA DE ALUMINIO	4	0.93	2.11
P5	PORTA PLUMBIFERA EM MADEIRA COM CHAPA DE CHUMBO NA ESTRUTURA REVESTIDA EM LAMINADO MELAMINICO ACABAMENTO LISO NA COR BRANCA	1	1.20	2.10
P6	PORTA DUPLA EM MADEIRA MACIÇA REVESTIDA EMREVESTIDA EM LAMINADO MELAMINICO ACABAMENTO LISO NA COR BRANCA	10	1.40	2.10
P8	PORTA DE CORRER EM MADEIRA MACIÇA REVESTIDA EM LAMINADO MELAMINICO ACABAMENTO LISO NA COR BRANCA	1	1.00	2.13
P10	PORTA DUPLA EM ABS TIPO "VAI E VEM" EQUIPADA C/VISOR E PARA-CHOQUES EM ALUMINIO	2	1.60	2.10
P11	PORTA DUPLA EM ABS TIPO "VAI E VEM" EQUIPADA C/VISOR E PARA-CHOQUES EM ALUMINIO	4	1.80	2.10
P12	PORTA EM VIDRO TEMPERADO 10MM C/PUXADOR EM AÇO INOX ACABAMENTO ESCOVADO ME. 120CM. EQUIPADA C/ MOLAS DE PISO	3	1.00	2.44
P13	PORTA DUPLA EM VIDRO TEMPERADO 10MM C/PUXADORES EM AÇO INOX ACABAMENTO ESCOVADO ME. 120CM. EQUIPADA C/ MOLAS DE PISO	2	2.00	2.59
P15	PORTA DUPLA DE CORRER EM ALUMINIO ANODIZADO PRETO COM PELCULA TRANSLUCIDA	7	2.00	2.10
P16	PORTA DUPLA DE CORRER EM ALUMINIO ANODIZADO PRETO	1	1.80	2.00
P23	PORTÃO EM FERRO COMPOSTO POR BARRAS CHATAS DE 2,5"	1	4.65	2.25

QUADRO DE ESQUADRIAS PAV TERREO - JANELAS "Jx"				
Marca	Nota-chave	Quant.	Largura	Altura
J1	JANELA MAXIM-AR 2 MÓDULOS EM ALUMINIO ANODIZADO NA COR PRETA C/FECHAMENTO EM VIDRO 4MM TIPO PANTANHA	22	1.20	0.40
J2	JANELA TIPO GUILHOTINA EM ALUMINIO ANODIZADO NA COR PRETA C/FECHAMENTO EM VIDRO 4MM	3	1.50	1.20
J3	JANELA TIPO GUILHOTINA EM ALUMINIO ANODIZADO NA COR PRETA C/FECHAMENTO EM VIDRO 4MM	9	1.00	1.20

QUADRO DE MATERIAL - FORROS E REABAIXAMENTOS	
Marca de tipo	Material
F1	FORRO EM GESSO ACARTONADO EMASSADO E PINTADO C/TINTA ACRILICA ACETINADA PIUSO HOSPITALAR NA COR BRANCO NEVE
F2	FORRO MODULADO EM PLACAS DE FIBRA MINERAL MED. 625mm x 625mm COR BRANCO
F3	TETO EMASSADO E PINTADO COM TINTA ACRILICA ACETINADA PARA USO HOSPITALAR NA COR BRANCO NEVE

QUADRO DE MATERIAL - PISOS, PEDRAS E JARDINS	
Marca de tipo	Nota-chave
1	PISO VINILICOS EM MANTA PARA ÁREAS HOSPITALARES ESP. = 2.0MM
2	PISO EM PORCELANATO 60X60 NAT RET NA COR BRANCA, C/ JUNTAS DE 2MM E REJUNTAMENTO EPOXI
3	PISO CIMENTADO IMPERMEABILIZADO COM MANTA ASFALTICA 4MM
6	LAJE EM CONCRETO ARMADO
7	LAJE DE SUPRESSÃO EM CONCRETO ARMADO IMPERMEABILIZADA COM MANTA ASFALTICA 16MM
8	LAJE IMPERMEABILIZADA COM MANTA ASFALTICA 16MM
11	PEITORIL EM GRANITO CINZA CORUMBÁ POLIDO ESP. = 20MM
12	SOLEIRA EM GRANITO CINZA CORUMBÁ POLIDO ESP. = 20MM
14	PEITORIL EM GRANITO PRETO SÃO GABRIEL POLIDO ESP. = 20MM
15	PINGADEIRA EM CONCRETO ESP. = 25MM
17	BALCÃO EM GRANITO CINZA CORUMBÁ POLIDO ESP. = 20MM
18	BANCADA EM GRANITO CINZA CORUMBÁ ESP. = 20MM
19	JARDINEIRA PLANTIO DE MUDAS DA REGIÃO CONTEMPLANDO O FORNECIMENTO DE TERRA E SUBSTRADO
20	ÁREA GRAMADA COM TRATAMENTO PAISAGISTICO 830MM

QUADRO DE MATERIAL - ACABAMENTO PAREDE	
Marca	Descrição
1	CERÂMICA BRANCA OPACA 20X20 COM REJUNTE FLEXIVEL NA COR PRATA
2	PINTURA EM TINTA ACRILICA ACETINADA PARA USO HOSPITALAR NA COR "BRANCO NEVE"
3	PINTURA EM TINTA ACRILICA ACETINADA PARA USO HOSPITALAR NA COR BRANCO NEVE SOBRE EMBOÇO EXECUTADO COM ARGAMASSA BARITADA
4	TEXTURA TIPO GRANITO MALHA 15 C/PINTURA ACRILICA NA COR "BRANCO NEVE"
5	TEXTURA RÚSTICA C/PINTURA ACRILICA NA COR "PRETO FOSCO"
6	PORCELANATO TEXTURIZADO SIMULANDO TABUAS CORRIDAS DE MADEIRA RÚSTICA NO TOM CASTANHO MED. 20X120CM

OBS:			
1 - COTAS EM CENTÍMETROS;			
2 - AS MEDIDAS DEVEM SER CONFERIDAS NO LOCAL.			
nº	Descrição	Verif.	Data

SECRETARIA DE GESTÃO E INOVAÇÃO
gestaoinovacao@cabofrio.rj.gov.br
Praça Tiradentes, s/n
Centro - Cabo Frio/RJ
cabofrio.rj.gov.br

Título: **Projeto Básico de Arquitetura - Reforma e Ampliação de Unidade de Pronto Atendimento UPA - Porte II - PARQUE BURLE**

Secretaria: **Secretaria Municipal de Saúde**

Sector: **Gabinete Secretária**

Endereço: **Av. Vitor Rocha, s/nº - Parque Burle - Cabo Frio - RJ**

Responsável Projeto:	Reg. CAU/CREA:	CAU N°A33974-1	Prancha:
Akihiro Sumavielle Tokuda			
Desenho:	Escala:	Data:	
Planta Baixa Pavimento Superior e Planta de Telhado	Como indicado	12/05/2025	03/10